

1 PLANTA DE IMPLANTAÇÃO
Escala: 1 : 75

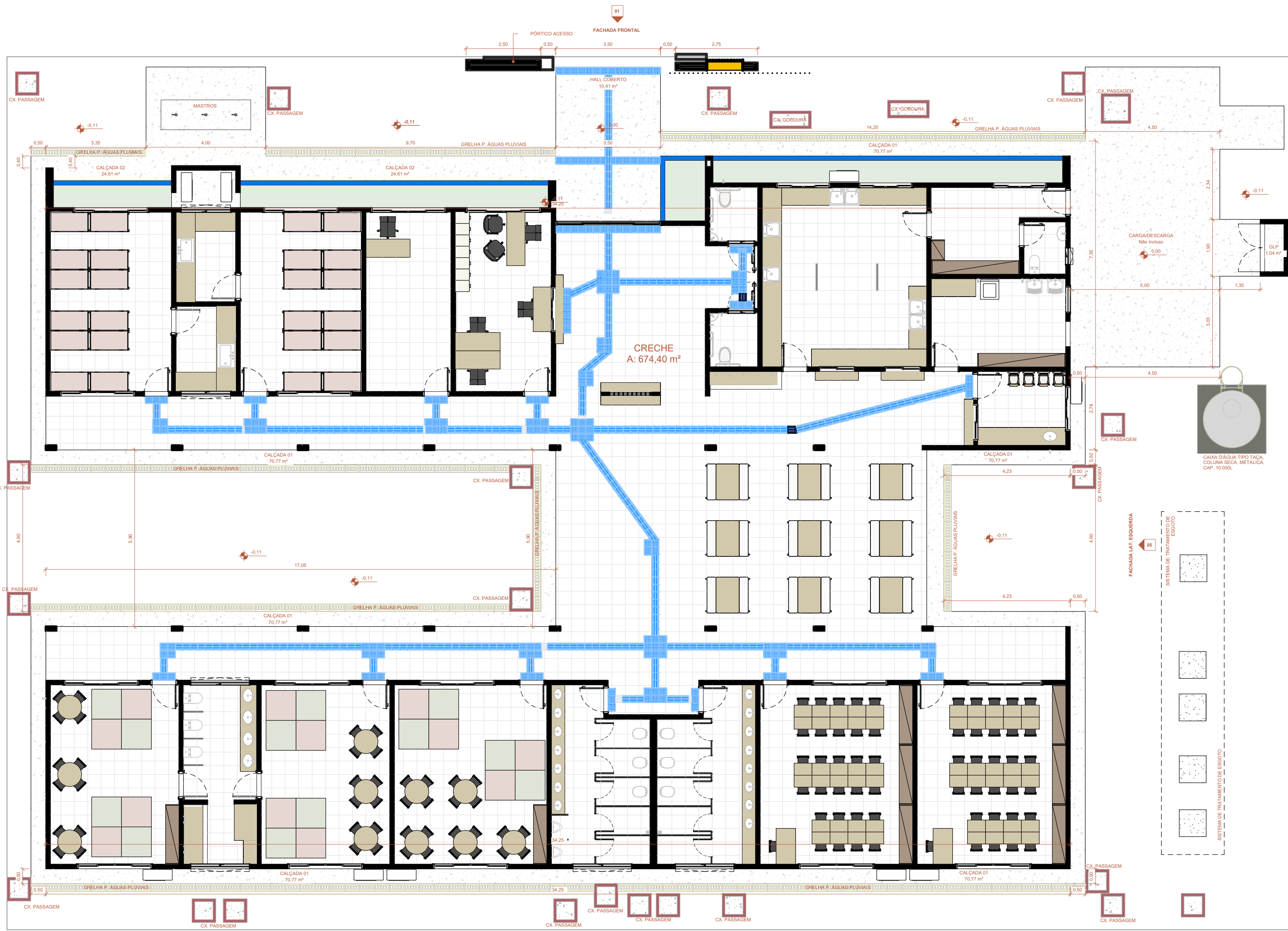

2 FACHADA FRONTAL
Escala: 1 : 75

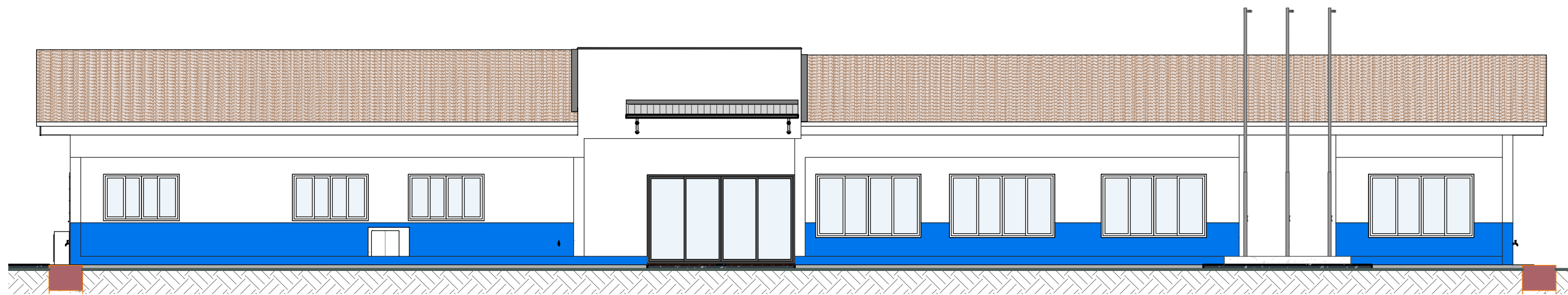

5 VOLUMETRIA 2 - PÓRTO

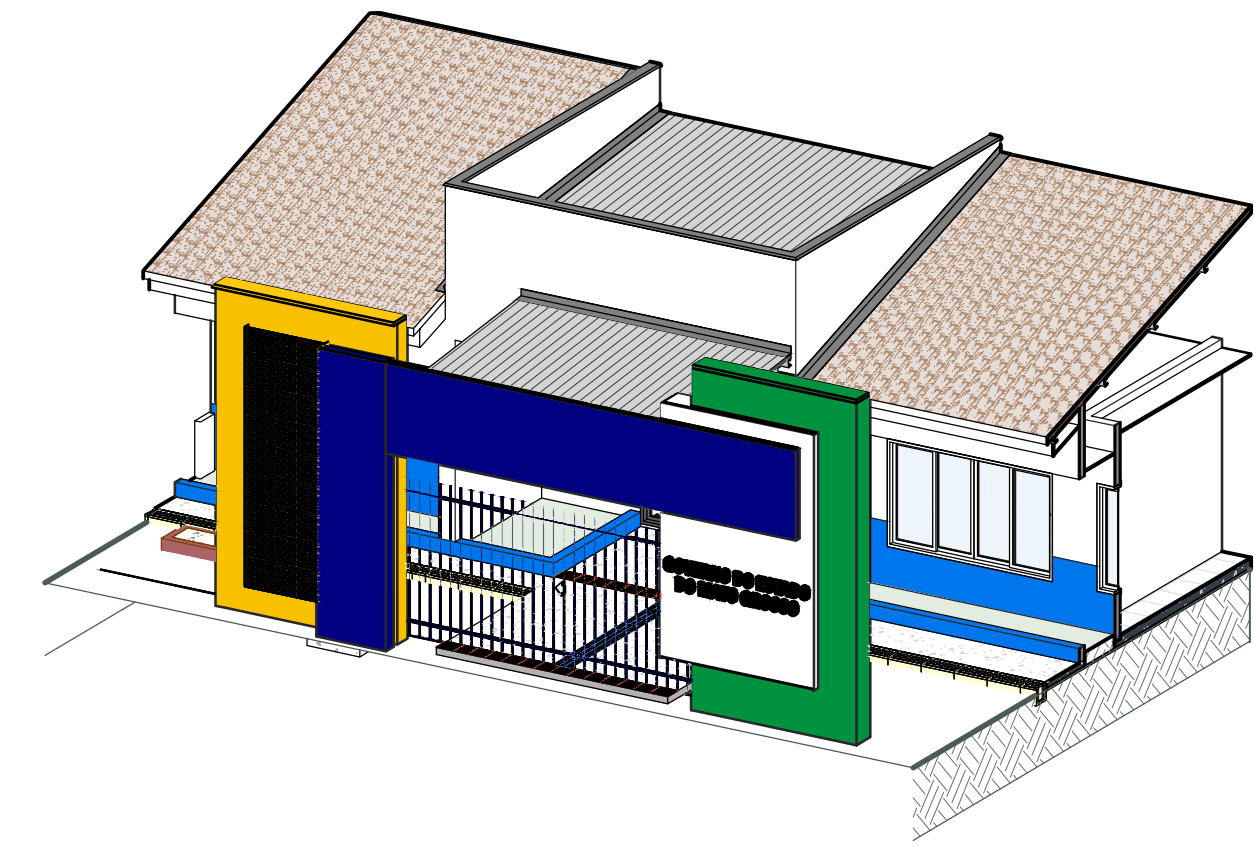

4 VOLUMETRIA 1 - PÓRTO

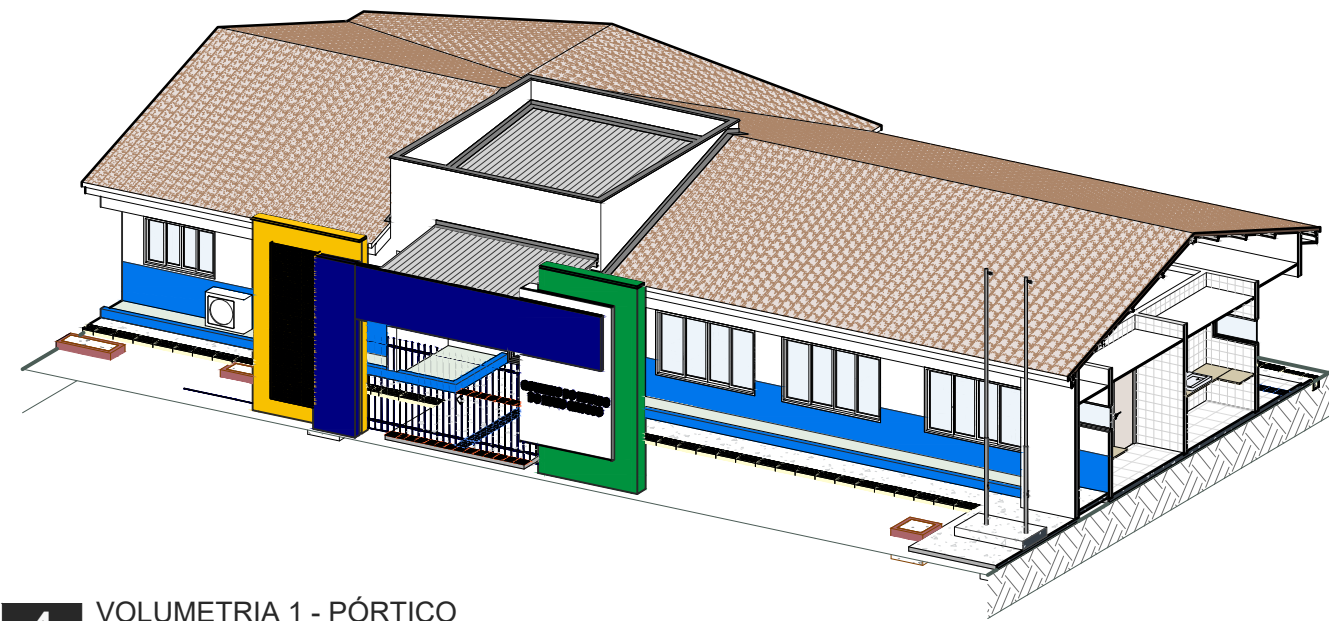

3 VOLUMETRIA

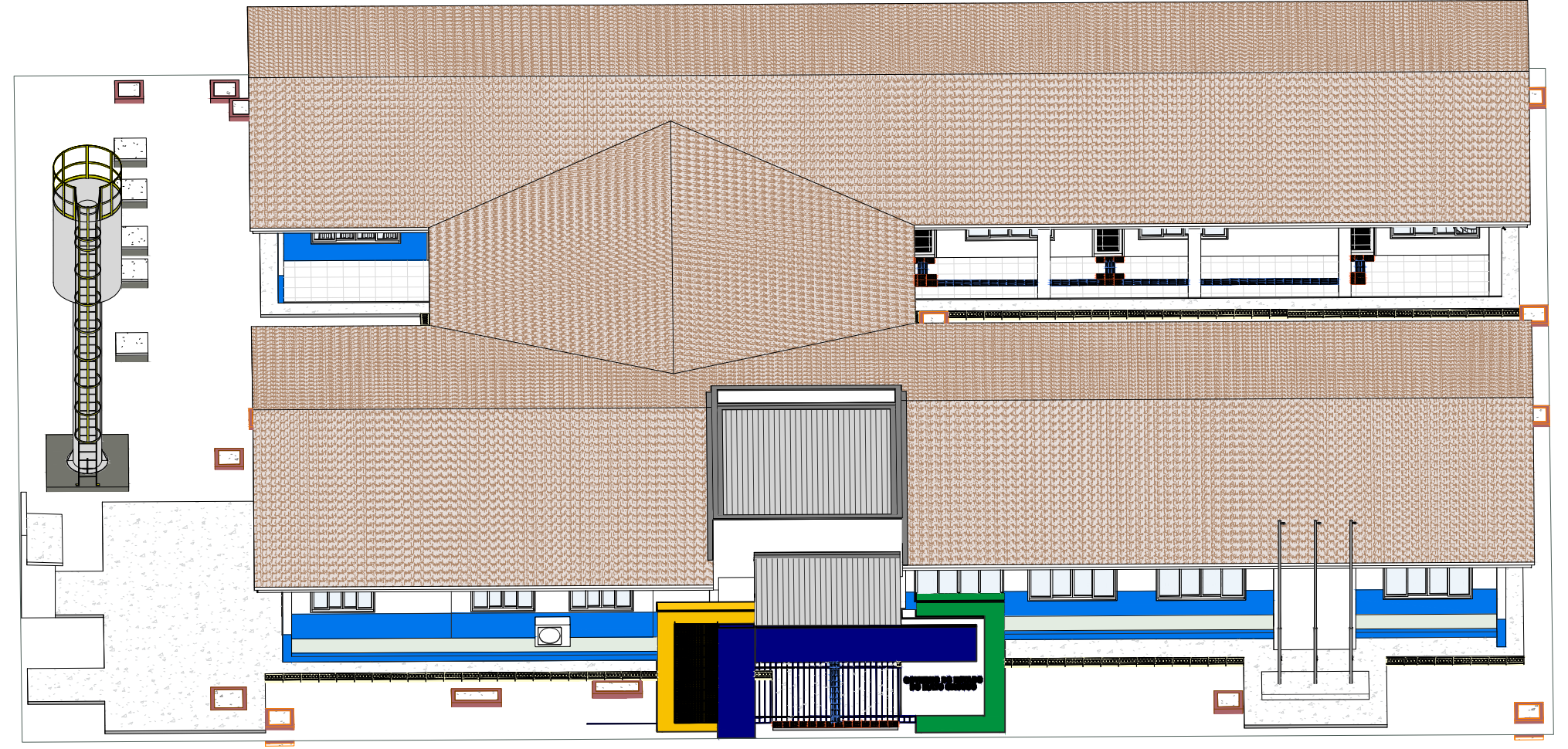

NOTAS:
1- MEDIDAS DADAS EM METROS (M).
2- AS COTAS PRELIMINARES SÃO A ESCALA DO DESENHO.
3- EM CASO DE DÚVIDA, CONSULTE O AUTOR DO PROJETO.
4- REPRODUÇÃO E/OU COPIA SEM A AUTORIZAÇÃO DO AUTOR DO PROJETO, LEI Nº 9.819 - LEI DO DIREITO AUTOREAL.
5- A IMAGEM CONTIDA NESTE PROJETO ARQUITETÔNICO NÃO ILUSTRAM O PODER DO DESENHO, SENDO APENAS A REPRESENTAÇÃO DO PROJETO.
6- O PROJETO FOI DESENVOLVIDO A PARTIR DE INFORMAÇÕES ENCAMINHAS PELAS AUTORIDADES DO MUNICÍPIO, SENDO DESTA A RESPONSABILIDADE QUANTO AS ARTS DOS PROFISSIONAIS ENVOLVIDOS.

Aprovação:

PBA - PROJETO BÁSICO DE ARQUITETURA

(X) CONSTRUÇÃO () ADEQUAÇÃO DE PRÉDIO EXISTENTE () REGULARIZAÇÃO



PREFEITURA MUNICIPAL DE CAMPOS DE JÚLIO
ESTADO DE MATO GROSSO
www.camposdejulio.mt.gov.br

PROJETO:

Construção de Creche Municipal

ASSUNTO:

Projeto Arquitetônico - Planta de Implantação

PROPRIETÁRIO:

Prefeitura Municipal de Campos de Júlio

CNPJ:

01.614.516/0001-99

ENDEREÇO:

Rua Constantino Giorgio, Quadra 06, Lote 02, Jardim das Palmeiras

RESPONSÁVEL TÉCNICO:

Eduardo Rampanelli Tosetto
ENGENHEIRO CIVIL
CREA - 122090307

Irineu Marcos Parmeggiani
PREFEITO MUNICIPAL DE CAMPOS DE JÚLIO

DATA:

24/07/2024

ESCALA:

Indicada

REVISÃO:

Revisão atual

Quadro de Áreas:

PRANCHA:

01/09



MANIFESTO DE ASSINATURAS



Código de validação: GRYGJ-4B7FE-HQHW7-XKRPX

Documento assinado com o uso de certificado digital ICP Brasil, no Assinador ONR, pelos seguintes signatários:

Eduardo Rampanelli Tosetto (CPF ***.642.211-**)

Irineu Marcos Parmeggiani (CPF ***.055.780-**)

Para verificar as assinaturas, acesse o link direto de validação deste documento:

<https://assinador.onr.org.br/validate/GRYGJ-4B7FE-HQHW7-XKRPX>

Ou acesse a consulta de documentos assinados disponível no link abaixo e informe o código de validação:

<https://assinador.onr.org.br/validate>